



CANTINA CAORSA

Affi (VR)

"Il nuovo volume è un diaframma architettonico che maschera i preesistenti edifici e che si inserisce senza traumi cromatici nella scenografia naturale.

Il prospetto est è caratterizzato da un muro in pietra di 50 metri che sostiene un'articolata geometria orizzontale di portali, vetrine, tettoie e volumi in acciaio. Ai volumi 'pieni' del piano terra si contrappongono quelli trasparenti del piano primo, permettendo all'auditorium di aprirsi al paesaggio. Il peso e la naturalezza della pietra si uniscono alla trasparenza del vetro e alla tecnica dell'acciaio a formare un dinamico diaframma tra volumi produttivi e paesaggio."

Alberto Pontioli
Progettista



Il progetto di ampliamento si inserisce in un nuovo, ambizioso percorso che affianca alla storica cantina uno store, un'enoteca e un vero e proprio ristorante sotto l'insegna "Sapori Agrari Garda", rafforzando il ruolo della struttura come location che intreccia, in un solido legame, la qualità dei prodotti e le eccellenze culinarie del territorio.

Proprietà:

CAI - Consorzi Agrari d'Italia

Progetto e Direzione Lavori:

Studio Archingegno - Architetti Alberto Pontiroli - Carlo Ferrari, Verona

Strutture:

Ing. Ignazio Scola, Verona

Impresa esecutrice:

Rigon Costruzioni Edili S.r.l., Cologna Veneta (VR)

Applicatore sistemi Saint-Gobain Italia:

Bissolo Costruzioni S.r.l., Zevio (VR)

Prodotti Saint-Gobain utilizzati:

Isolamento termo-acustico

Isover PAR 4+

Pitture e rivestimenti

webercote AcSilcover TRAMA 1.5

Sistemi a secco per interno

Gyproc Wallboard - Gyproc Hydro - Gyproc Duragyp Activ'Air® - Gyproc Rigitone Edge 8/18 Activ'Air®



La cantina nasce nel 1987 con l'obiettivo di valorizzare e promuovere la produzione vitivinicola delle zone di Affi, Cavaion, Caprino, Pastrengo, Bussolengo, Garda, Castelnuovo del Garda e Bardolino. Gli immediati risultati qualitativi ottenuti sin dai primi anni hanno permesso un notevole incremento del numero dei soci produttori, tanto che attualmente la struttura vinifica l'uva proveniente da oltre 800 ettari di vigneti appartenenti ai propri soci.

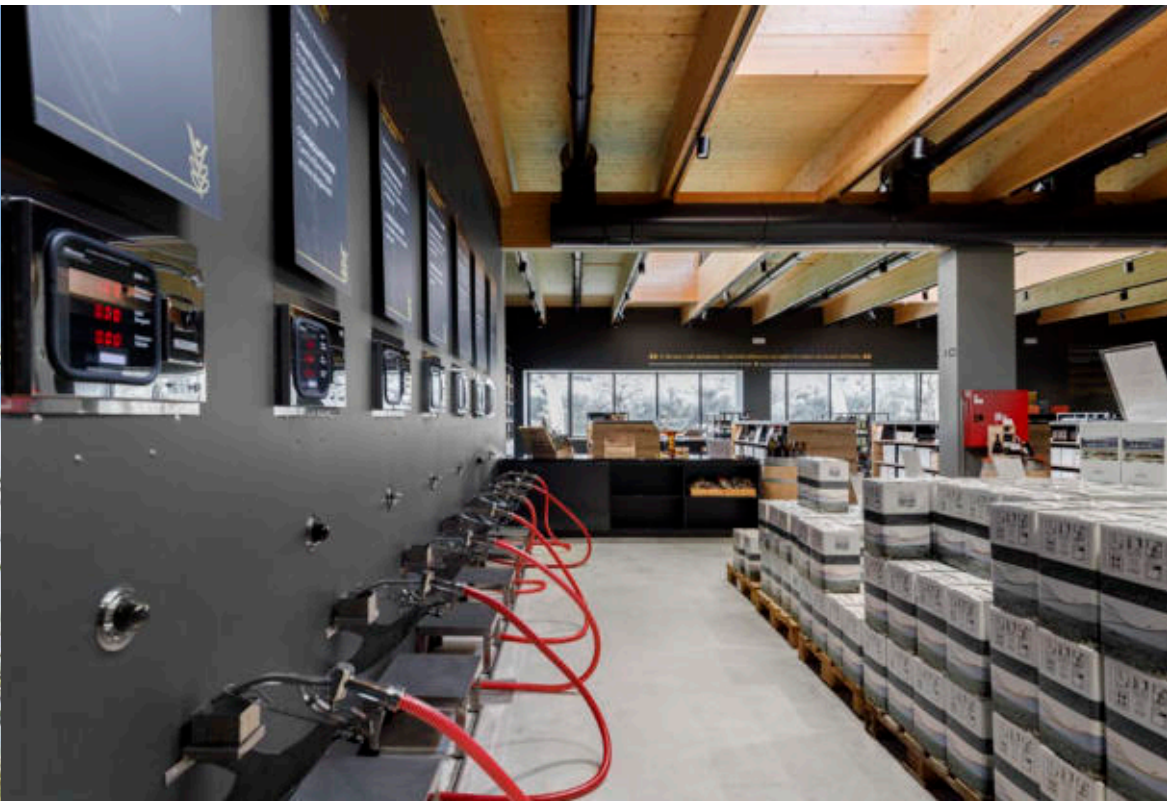

L'ampliamento della Cantina Caorsa consiste nella realizzazione di spazi dedicati alla degustazione e alla vendita di vini locali e prodotti dei Consorzi Agrari d'Italia, di cui la struttura è parte integrante.





"Abbiamo utilizzato soluzioni estremamente performanti per garantire, da un lato, eccellenti livelli di insonorizzazione e un'elevata resa estetica agli ambienti interni, dall'altro massima resistenza e durabilità nel tempo ai rivestimenti colorati delle facciate."

Federico Bissolo
Bissolo Costruzioni S.r.l.

